

Till Länsstyrelsen i Västra Götaland

Skogsstyrelsen

Anmärkningar i samband med skogsåtgärder på Mällby 1:1 och på avverkningsanmälan, A 36315-2020, Stenungsunds kommun.

1. Vi har nyligen noterat att det påbörjats en ny väg till Stora Bjurevatten. Skogen har avverkats i en korridor som ligger utanför, norr om avverkningsanmälan A36315-2020. Vi bedömer att vägen ej är avsedd för skogsbruksändamål i första hand. Har markägaren samrått med länsstyrelsen enl MB kap 12 § 6 om byggande av vägen?
2. Vid vägbygget har man grävt i den fina bäcken och den har kulverterats. Har markägaren anmält om vattenverksamhet enl MB 11 kap 9 § till länsstyrelsen?
3. Hela vägsträckan ligger inom strandskyddat område. Behövs dispens från strandskyddet för att bygga vägen och har markägaren i så fall ansökt om det?





Foto 9

WGS 58.03244 12.01061

WGS N 58°01.947' E 12°00.637'

WGS N 58°01'56.8" E 12°00'38.2"

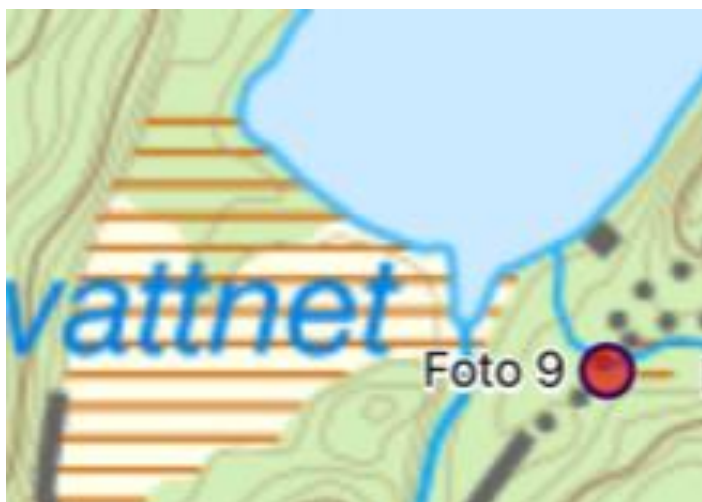
UTM 33V 323495 6436230

MGRS 33 VUE 23494 36229

SW99 323495 6436230

RT90 2.5gV 6440568 1275889

Stenungsund, Sverige



Strandskydd

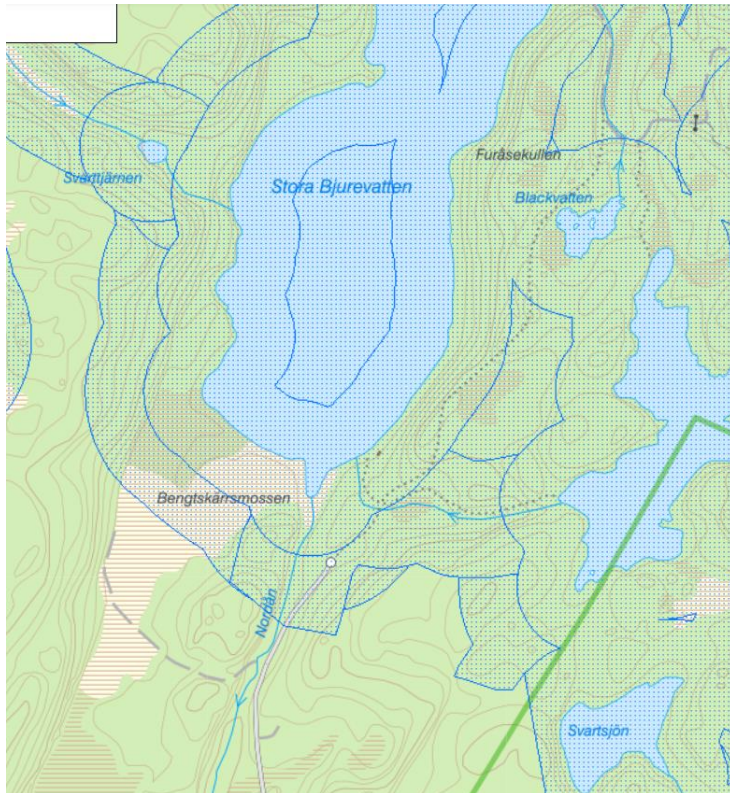

4. Nyligen genomförda avverkningar (röd färg) tycks omfatta områden utanför det anmälda området A 36315-2020. Även de områden som är med ljusröd färg. (Avverkad korridor till St Bjurevatten är ej markerad på kartan).

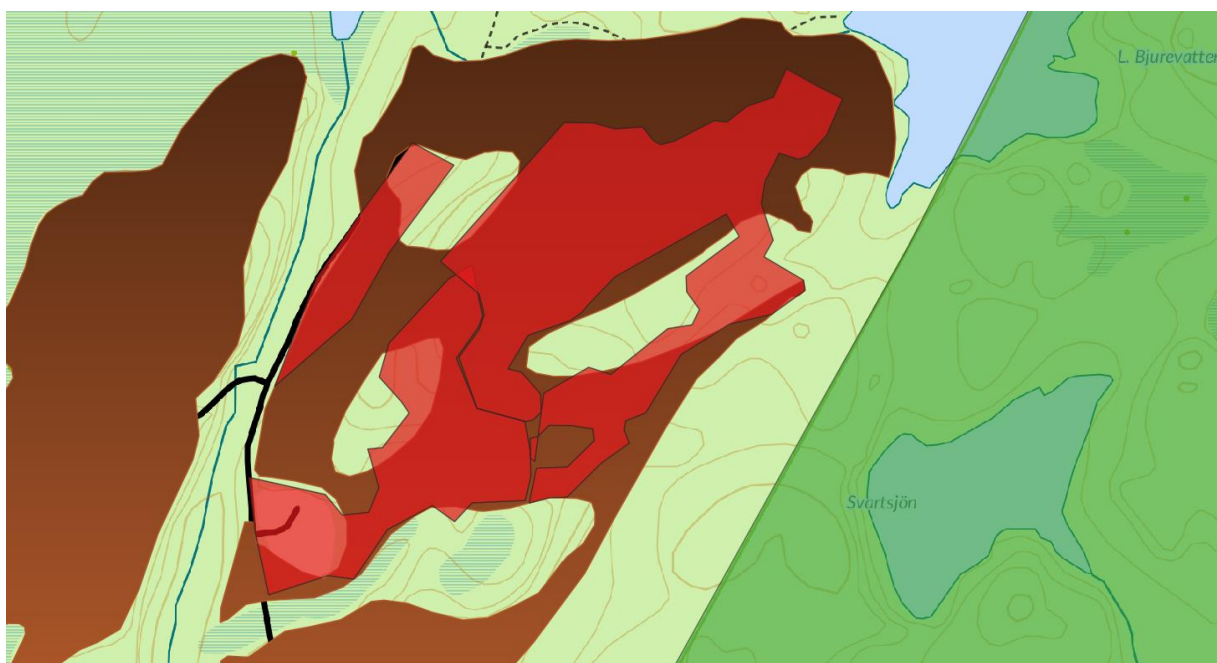

För Rädda Svartedalens Vildmark

Kungälv den 20 april 2021

Kåre Ström
Ordförande i Rädda Svartedalen
Tvetgatan 277
442 33 Kungälv
Tel: 0707-723204, e-post: karestrom@telia.com

Stig Johannesson
Sekreterare i Rädda Svartedalens vildmark
Munkegårdegatan 355
442 41 Kungälv
Tel: 076 3464515, e-post: stig.johannesson@outlook.se