

Fyrbodals distrikt  
Jennie Sverker  
Box 789, 45126 UDDEVALLA  
Jennie.Sverker@skogsstyrelsen.se  
Tfn 0522-645703

Fastighet

**SVARTEDALEN 1:23**

Kommun

**Kungälv**

Församling

**Romelanda**

**Kopia för kännedom**

Datum

2014-01-21

1(2)

Ärendenr

A 2588-2014

Er referens

07B7F64521

**Kåre Ström**





Plats för streckkodsetikett

Mottagare

**A 2588-2014**

 Skogsstyrelsen  
 Avverkningsanmälan/-ansökan  
 Box 7  
 351 03 Växjö

Anmälan ska göras minst 6 veckor innan avverkning som omfattar minst 0,5 ha påbörjas och varje anmälan får endast omfatta en behandlingsenhet. Större avstånd kan accepteras i vissa fall, exempelvis vid avverkning av myrholmar, under förutsättning att delområdenas planerade återväxt- och hänsynsåtgärder är likartade.

Till anmälan ska bifogas en karta som visar det anmälda området. Vid anmälan om förnygringsavverkning ska på kartan framgå större skogliga impediment, hänsynskrävande biotoper, värdefulla kulturmiljöer, lokaler för växt- och djurarter, skyddszoner samt områden och anläggningar av betydelse för rennäringen som ni planerar att ta hänsyn till.

För att anmälan ska kunna handläggas krävs att den är korrekt ifylld. En bekräftelse på att Skogsstyrelsen mottagit en anmälan skickas till markägaren och, i förekommande fall, dennes ombud då anmälan är korrekt. Vid felaktiga eller ofullständiga uppgifter kommer Skogsstyrelsen att begära in kompletteringar. Detta gäller dock inte uppgift om koordinater, e-postadresser, dikesrensning eller uppgifter under avsnitt C och G som är frivilliga. Se även anvisningar på sidan 4. En anmälan om avverkning är giltig i tre år och en anmälan om uttag av skogsbränsle eller skyddsdikning är giltig i fem år.

Anmälan kan även skickas via e-post till [avverkningsanmalan@skogsstyrelsen.se](mailto:avverkningsanmalan@skogsstyrelsen.se).

### A. Anmälan avser fastigheten

Fastighetsbeteckning <b>SVARTEDALEN 1:23</b>	Kommun <b>Kungälv</b>	Församling <b>Romelanda</b>
Områdets mittpunktskoordinater X/N 6432117	Y/E 322953	<input type="radio"/> RT 90 <input checked="" type="radio"/> Sweref 99

### B. Fastighetsägare (vid flera fastighetsägare ange den som Skogsstyrelsen vid behov ska kontakta)

Namn <b>VÅGE SVENSSON</b>	Telefon <b>042344705</b>	Mobil <b>0703130504</b>
Adress <b>Drottninggatan 5</b>	Postnummer, ort <b>252 21 HELSINGBORG</b>	E-postadress <b>vage.svensson@telia.com</b>
Jag vill i första hand bli kontaktad via e-post <input type="checkbox"/>		

### C. Eventuellt ombud

Namn <b>LARS JACOBSSON</b>	Telefon <b>0521-10781</b>	Mobil <b>0521-10781</b>
Adress	Postnummer, ort	Företagsnamn
E-postadress <b>lars.jacobsson@skogssallskapet.se</b>	Ert ärendenummer <b>07B7F64521</b>	

### D. Anmälan avser

1. Förnygringsavverkning (fyll även i avsnitt E och F).

Planerad avverkning	<b>2</b> ha	Avdelning nummer	Hyggesrensning	<b>ha</b>
---------------------	-------------	------------------	----------------	-----------

#### Skogsodling

Plantering utan frö-/skärträd	<b>0,5</b> ha	Plantering med frö-/skärträd	<b>1,5</b> ha	Sådd	<b>ha</b>
Markberedning	<b>ha</b>				

#### Naturlig förnygring

Med frö-/skärträd	<b>ha</b>	Utan frö-/skärträd	<b>ha</b>	Genom successiv utglesning	<b>ha</b>
Markberedning	<b>ha</b>	Trädslag frö-/skärträd		Frö-/skärträd, antal	<b>per ha</b>

2. Avverkning för annat ändamål än virkesproduktion

Planerad avverkning	ha	Ändamål	Är då omläggningen planeras
---------------------	----	---------	-----------------------------

 3. Användning av främmande trädslag eller vegetativt förökat skogsodlingsmaterial

Planerad areal	ha	Trädslag
----------------	----	----------

 4. Uttag av skogsbränsle

Uttag av GROT (grenar och toppar)	ha	Uttag av stubbar	██████ha
Beskrivning av planerad stubbskörd för att begränsa miljöpåverkan (som underlag för samråd enligt miljöbalken)			

 5. Skyddsdikning/dikesrensning (markeras på karta/kartskiss)

Skyddsdikning	ha	Dikesrensning	ha	(Sæ Å) àæöå { è æ Å } àæ åÅ ^åÅ { è æ Å { Åæç^  \ } å *)
Beskrivning av planerade åtgärder t.ex. för att begränsa miljöpåverkan				

**E. Redovisning av planerad hänsyn till naturvärden och kulturmiljövärden**

## 1. Skogliga impediment (större impediment markeras på karta/kartskiss)

Inom eller angränsande mot avverkningsområdet finns	På impedimentet avser jag att göra följande	
<input type="checkbox"/> 1 Kärr/mosse	<input type="radio"/> Ingen avverkning	<input type="radio"/> Avverkning av enstaka träd
<input type="checkbox"/> 2 Hällmark	<input type="radio"/> Ingen avverkning	<input type="radio"/> Avverkning av enstaka träd
<input type="checkbox"/> 3 Annat impediment	<input type="radio"/> Ingen avverkning	<input type="radio"/> Avverkning av enstaka träd

## 2. Hänsynskrävande biotoper och värdefulla kulturmiljöer (markeras på karta/kartskiss)

Inom eller angränsande mot avverkningsområdet finns			
<input type="checkbox"/> 4 Bäckdråg/ravin	<input type="checkbox"/> 8 Odlingröse/stenmur	<input type="checkbox"/> 12 Rest av kvarn/såg e.d.	<input type="checkbox"/> 16 Torpgrund e.d.
<input type="checkbox"/> 5 Källa/småvatten	<input type="checkbox"/> 9 Blockmark/bergbrant	<input type="checkbox"/> 13 Äldre väg/stig	<input type="checkbox"/> 17 Kolbotten/tjärdal
<input type="checkbox"/> 6 Udde/ö	<input type="checkbox"/> 10 Sumpskog	<input type="checkbox"/> 14 Naturskogsrest	<input type="checkbox"/> 18 Annat
<input type="checkbox"/> 7 Rest av hagmark/löväng	<input type="checkbox"/> 11 Hällmarksskog	<input type="checkbox"/> 15 Myrholme	
I biotoperna och kulturmiljöerna avser jag att ta följande hänsyn			

## 3. Växt- och djurarter (markeras på karta/kartskiss)

Inom eller angränsande mot avverkningsområdet finns	
<input type="checkbox"/> 19 Växtplats för rödlistade arter	<input type="checkbox"/> 21 Tjäderspelplats
<input type="checkbox"/> 20 Häckningsplats för rödlistade fåglar	<input type="checkbox"/> 22 Annat
Jag avser att ta följande hänsyn	

## 4. Skyddszoner (markeras på karta/kartskiss)

Avverkningsområdet gränsar mot			
<input checked="" type="checkbox"/> 23 Skogligt impediment	<input checked="" type="checkbox"/> 24 Vatten	<input type="checkbox"/> 25 Bebyggelse	<input type="checkbox"/> 26 Öppen jordbruksmark
Jag avser att ta följande hänsyn			
Låt skogen vara orörd, ej underröjning, Spara utmed sjön, gallra mellan sjön och vägen			

## 5. Träd, trädsamlingar och döda träd

Jag avser att ta hänsyn genom att lämna kvar

- |  |  |  |  |
|--|--|--|--|
| <input checked="" type="checkbox"/> Grova barrträd | <input checked="" type="checkbox"/> Döda stående eller liggande träd | <input type="checkbox"/> Träd med kulturspår | <input checked="" type="checkbox"/> Naturliga högstubbar   |
| <input type="checkbox"/> Grova lövträd             | <input type="checkbox"/> Trädsamlingar                               | <input type="checkbox"/> Rönns/sälg          | <input checked="" type="checkbox"/> Tillskapade högstubbar |
| <input checked="" type="checkbox"/> Hålträd        | <input type="checkbox"/> Ovanliga trädslag                           | <input type="checkbox"/> Gamla träd          | <input type="checkbox"/> Andra träd                        |

## 6. Skador på mark och i vatten

Jag avser att ta hänsyn för att förhindra eller begränsa

- |   |  |   |
|---|--|---|
| <input type="checkbox"/> Körskador på känslig mark      | <input type="checkbox"/> Skador på allmänt nyttjade stigar/leder | <input type="checkbox"/> Skador på vatten vid transport över bäckar/år                      |
| <input type="checkbox"/> Näringsläckage till vattendrag | <input type="checkbox"/> Skador på vatten vid skyddsdikning      | <input type="checkbox"/> Skador på markens produktionsförmåga vid uttag av grot och stubbar |

Åtgärder för att förhindra eller begränsa skador på mark och i vatten

- 
- Fornlämning som skyddas av kulturminneslagen berörs av avverkningen

## F. Redovisning av planerad hänsyn till rennäringsområdet

Avverkningen ligger  inom rennäringsområdets året-runt-marker, obligatorisk redovisning  utanför året-runt-markerna men inom renskötselområdet, frivillig redovisning

- 
- Samebyn har beretts tillfälle till samråd. Skriftligt bevis bifogas.
- 
- Samråd med samebyn har skett. Protokoll bifogas.

Inom eller angränsande mot avverkningsområdet finns (markeras på karta/kartskiss)

- |  |                                       |   |  |
|--|---------------------------------------|---|--|
| <input type="checkbox"/> 27 Arbetshage | <input type="checkbox"/> 29 Flyttled  | <input type="checkbox"/> 31 Uppsamlingsområde | <input type="checkbox"/> 33 Hänglavsbar skog |
| <input type="checkbox"/> 28 Beteshage  | <input type="checkbox"/> 30. Rastbete | <input type="checkbox"/> 32 Svår passage      | <input type="checkbox"/> 34 Kalvningsland    |

Jag avser att ta hänsyn genom att

- |   |   |   |   |
|---|---|---|---|
| <input type="checkbox"/> 35 Vinteravverka   | <input type="checkbox"/> 37 Spara hänglavsbar trädgrupper | <input type="checkbox"/> 38 Anpassa hyggesstorlek | <input type="checkbox"/> 41 Anpassa skogsbilväg |
| <input type="checkbox"/> 36 Spara kantzoner |   | <input type="checkbox"/> 40 Ej koncentrera hyggen | <input type="checkbox"/> 42 Markbereda skonsamt |

Övrig hänsyn till rennäringsområdet

## G. Frivilliga kompletterande uppgifter

## 1. Skogsvårdsavtal och avverkningsplanering

Avtal om förnygringsåtgärder finns mellan skogsägaren och virkesköpande eller annat företag Avverkningsplaneringen är gjord i fält på barmark  i fält på snö  på kontoret via bildmaterial 

## 2. Markberedningsmetod

Hög  Fläck  Långfläck  Invers  Harv  Fräs  Bränning  Annan 

## 3. Övriga upplysningar

.

## Underskrift

Ort HELSINGBORG	Datum
Namn-teckning, markägare/ombud	Namn-förtydligande LARS JACOBSSON

# Avverkningsärende A 2588-2014

Kartans mittpunktskoordinat:

SWE REF99TM (N, E) 6432117, 322953

WGS84 (Lat, Lon) 57.99534, 12.00454

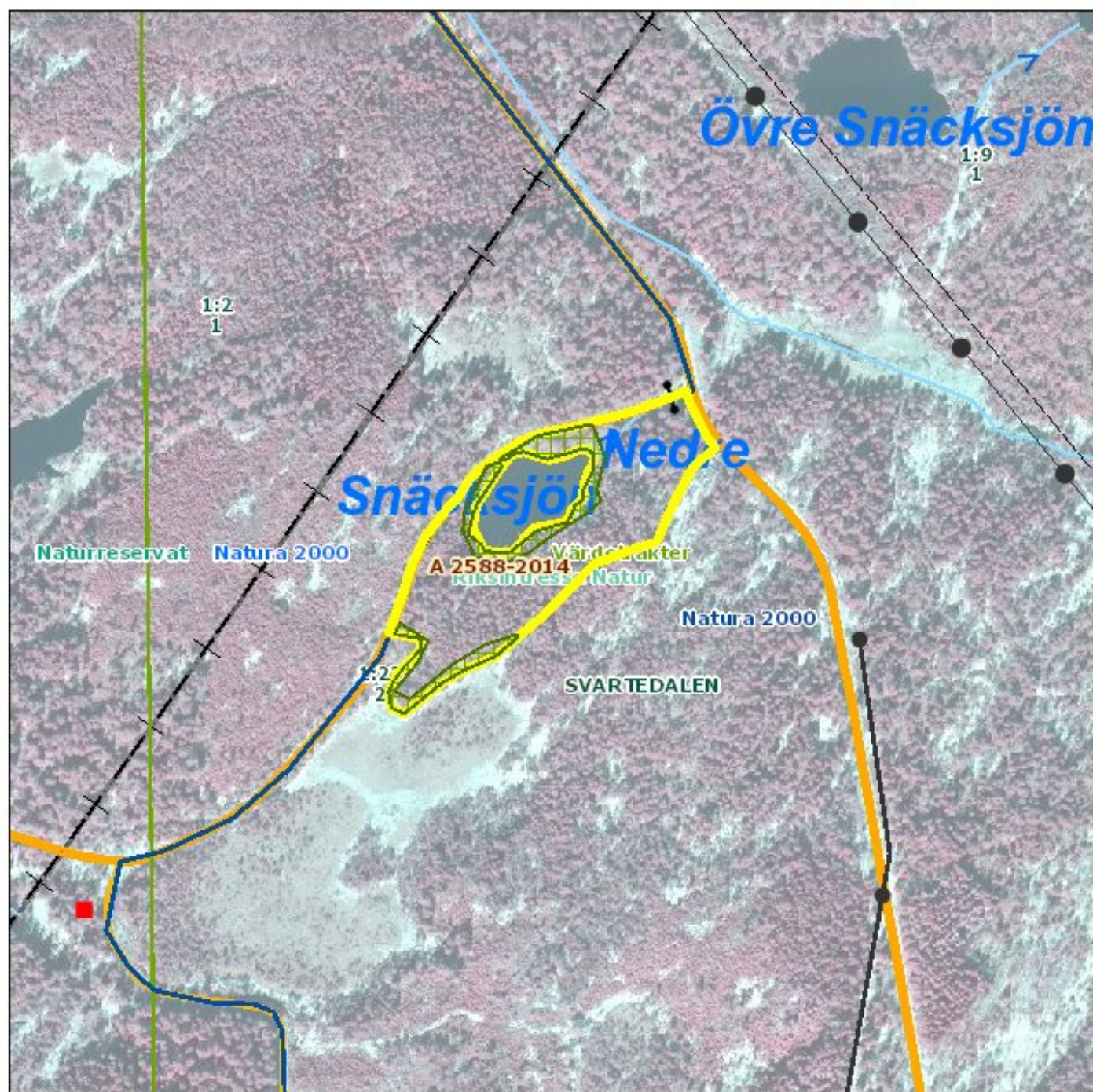

Kartprojektion: SWE REF99-TM  
 Bakgrundskartan ur allmänt kartmaterial  
 © Lantmäteriet 109/2037.

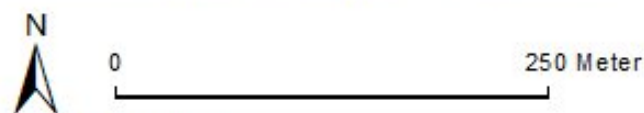

## TECKENFÖRKLARING - Hänsyn

Hänsyn	Nyckelbiotop	HSV Linje
Hänsyn_biotop	Objekt med naturvärden	HSV Yta
Hänsyn_arter	FM IS punkt	Flora Fauna
Hänsyn_zon	FM IS linje	Sumpskog
Hänsyn_impediment	FM IS yta	Myrskyddsplan
Hänsyn_rennäring	Skog och Historia Punkt	Naturreservat
Skyddsdikeyning/Dikesrens.	Skog och Historia Linje	Nationalpark
Uttransport	Skog och Historia Yta	Vattenskyddområden
Biotopskydd	Storskogsbrukets Nyckelbiotoper	Natura2000 fågeldirektivet
Naturvårdsavtal	HSV Punkt	Natura2000 habitatdirektivet

